

# Planos

## CONSULTA DESCRIPTIVA Y GRÁFICA DE DATOS CATASTRALES BIENES INMUEBLES DE NATURALEZA RÚSTICA

Municipio de FELANITX Provincia de ILLES BALEARS

INFORMACIÓN GRÁFICA

E: 1/2000

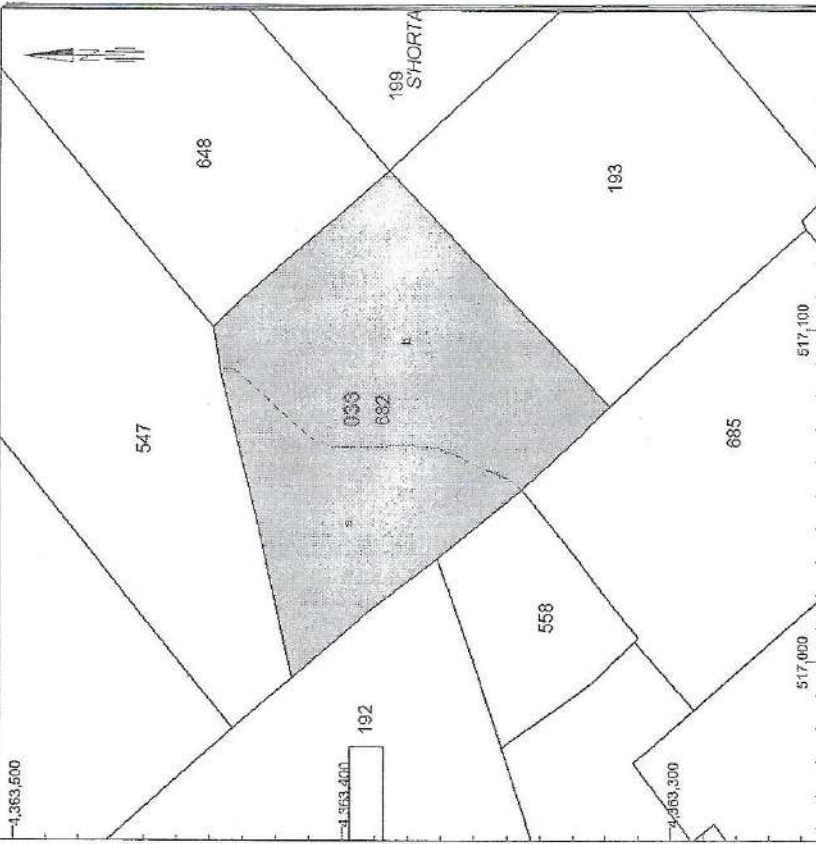

Este documento no es una certificación catastral, pero sus datos pueden ser verificados a través del 'Acceso a datos catastrales no protegidos' de la SEC.

Lunes, 5 de Diciembre de 2011

- 517,100 Coordenadas UTM, en metros.
- Límite de Manzana
- Límite de Parcela
- Límite de Construcciones
- Mobiliario y scores
- Límite zona verde
- Hidrografía

**GOBIERNO DE ESPAÑA**  
**MINISTERIO DE ECONOMÍA Y HACIENDA**  
 SECRETARÍA DE ESTADO DE HACIENDA Y PRESUPUESTOS  
 SECRETARÍA GENERAL DE HACIENDA  
 DIRECCIÓN GENERAL DEL CATASTRO  
 Sede Electrónica del Catastro

REFERENCIA CATASTRAL DEL INMUEBLE  
07022A033006820000WO

### DATOS DEL INMUEBLE

LOCALIZACIÓN  
Polígono 33 Parcela 682  
PORTOCOLOM, FELANITX [ILLES BALEARS]

USO LOCAL PRINCIPAL  
Agrario

SOCIEDADE DE PARTICIPACIÓN  
--

AÑO CONSTRUCCIÓN  
--

SUPERFICIE CONSTRUIDA (m<sup>2</sup>)  
--

### DATOS DE LA FINCA A LA QUE PERTENECE EL INMUEBLE

SITUACIÓN  
Polígono 33 Parcela 682  
PORTOCOLOM, FELANITX [ILLES BALEARS]

SUPERFICIE CONSTRUIDA (m<sup>2</sup>)  
--

SUPERFICIE SUELO (m<sup>2</sup>)  
9,666

TIPO DE FINCA  
--

### SUBPARCELAS

Subparcela	CC	Código	IP	Superficie (Ha)
a	MT	Matorral	02	0,3568
b	G	Algarrobo secoano	02	0,6098